

PLANTA COBERTURA
ESC. 1/50

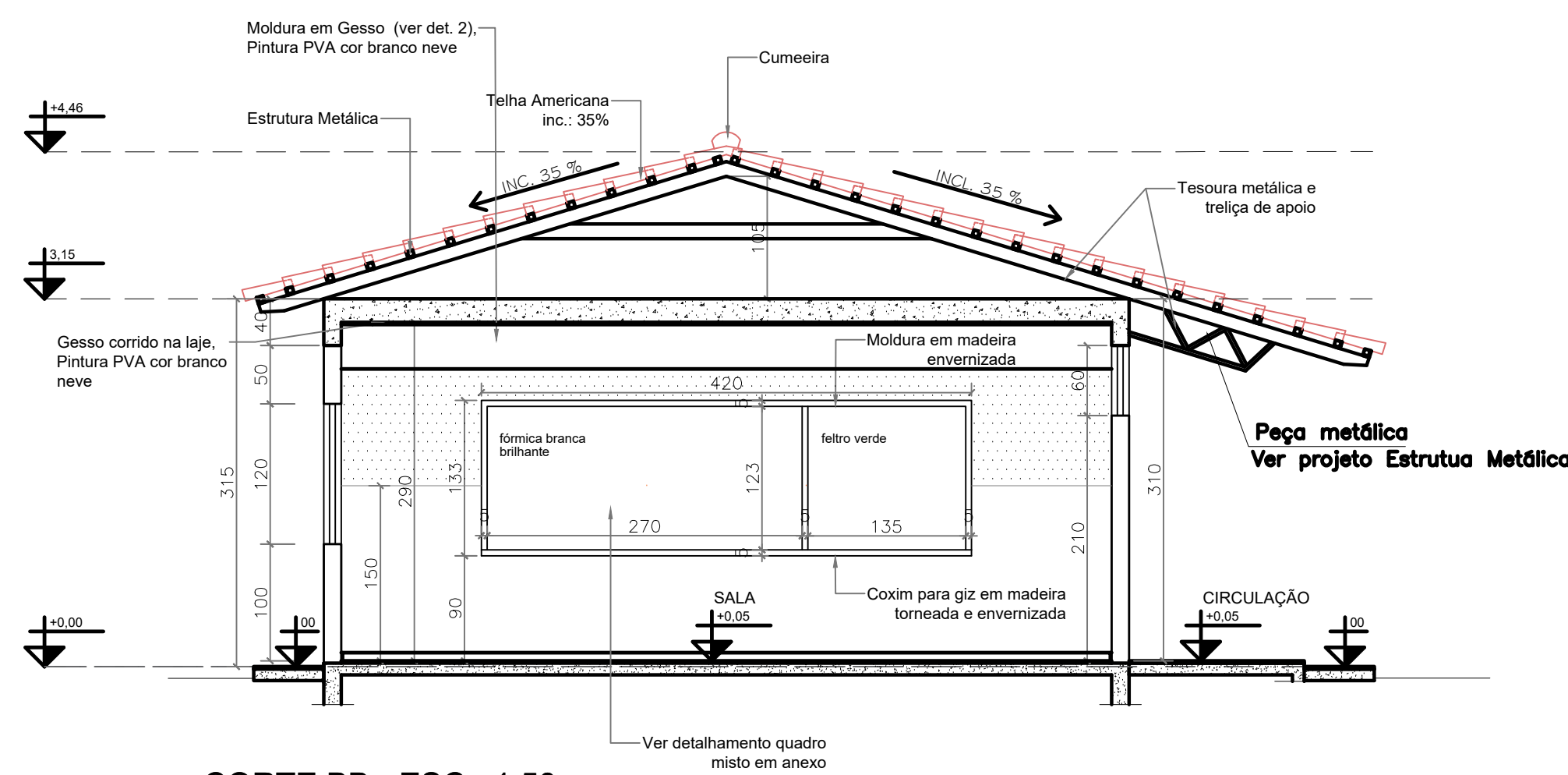

CORTE BB - ESC.: 1:50

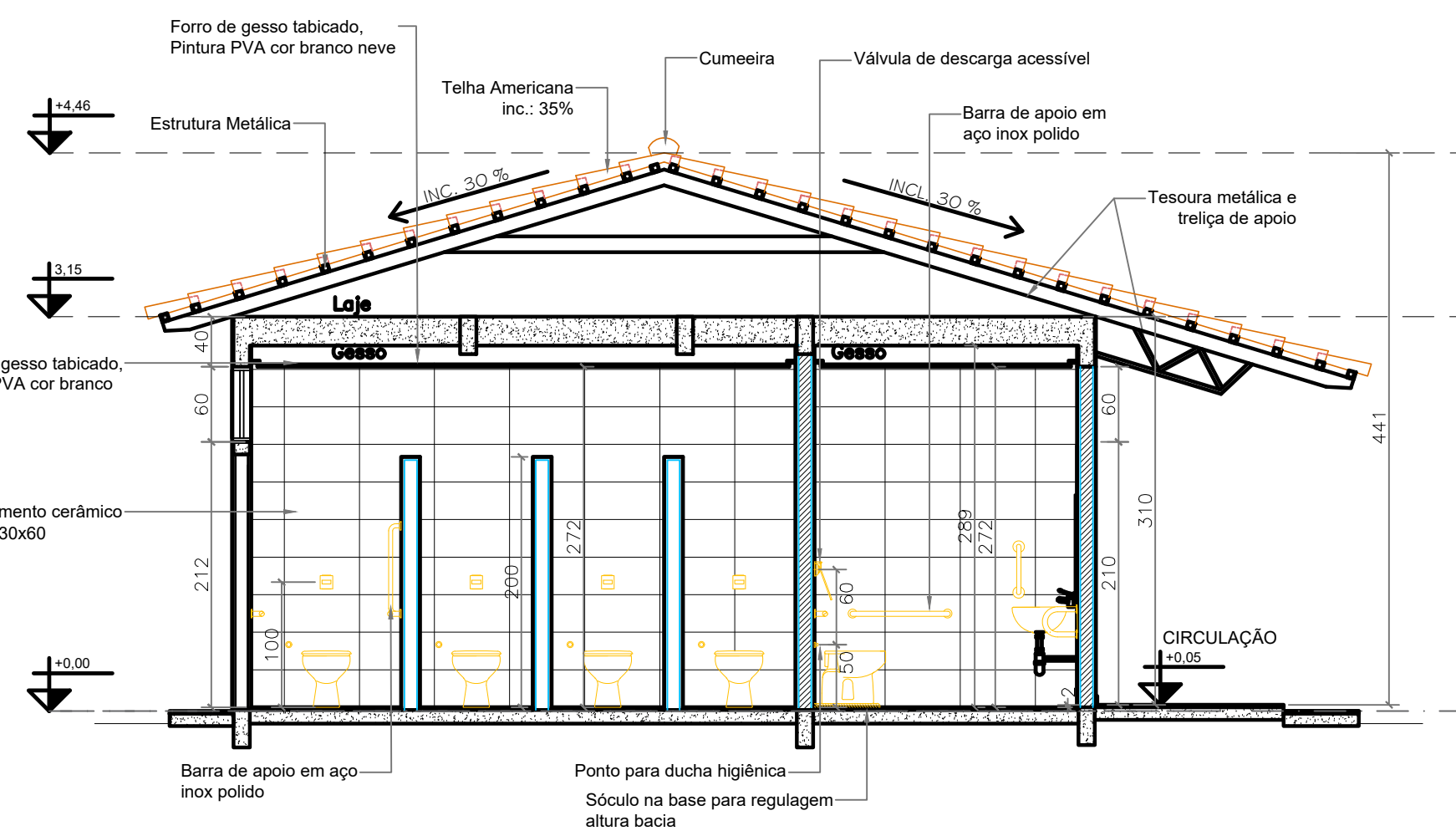

CORTE BB
ESC. 1/50

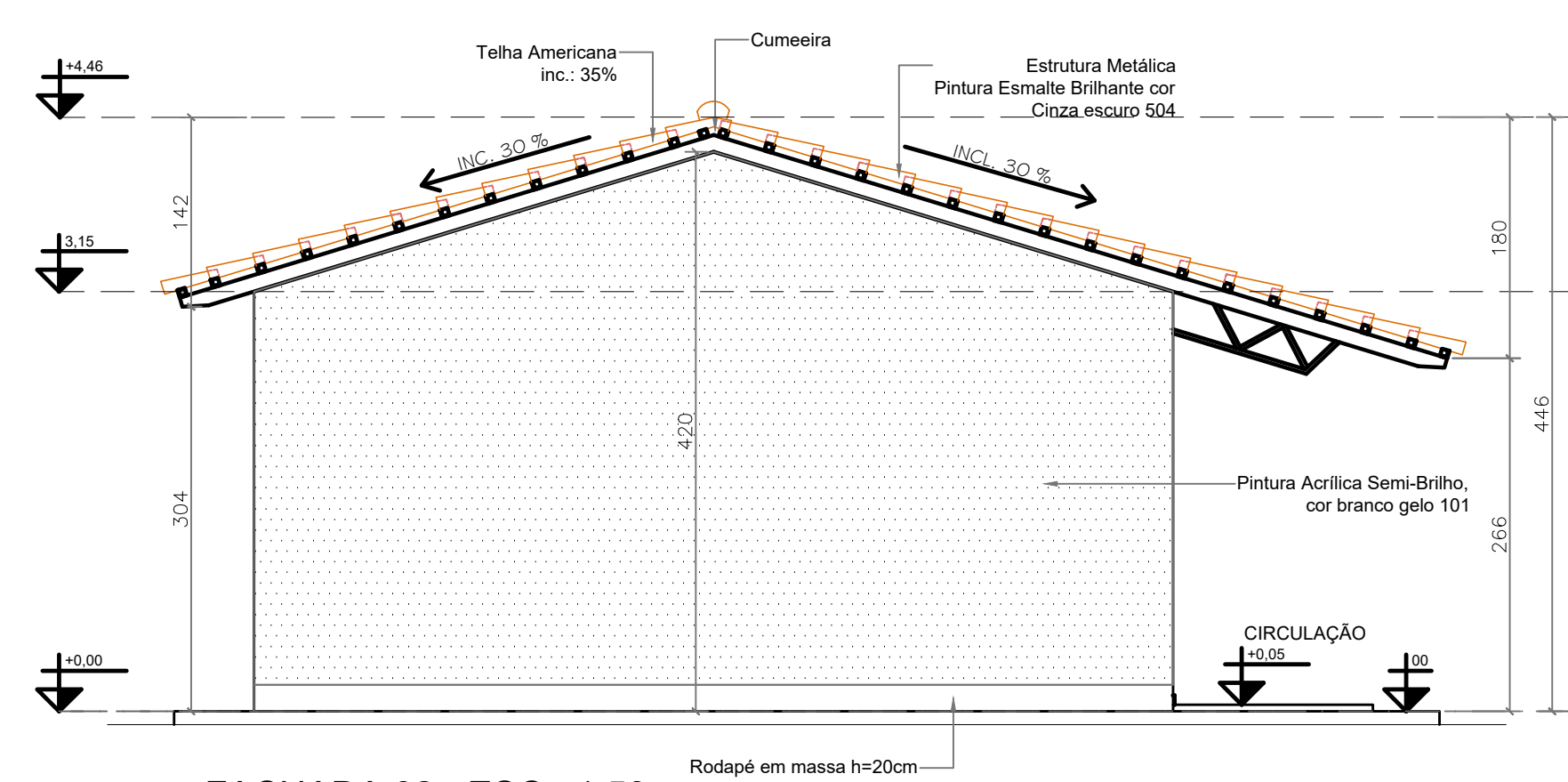

FACHADA 02 - ESC.: 1:50

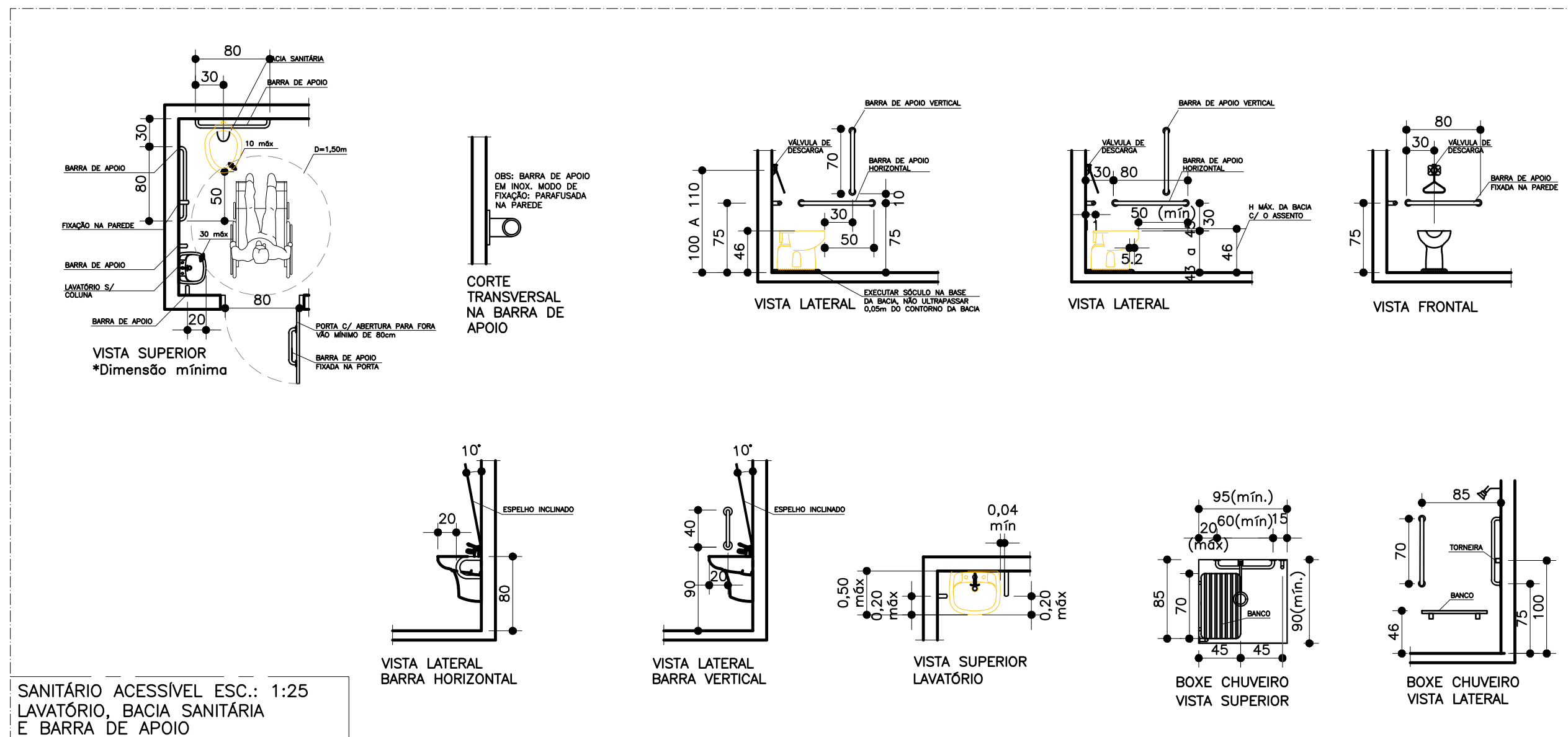

SANITÁRIO ACESSÍVEL ESC.: 1:25
LAVATÓRIO, BANHEIRA, SANITÁRIA E BARRA DE APOIO

Det.1 - Esquadrias

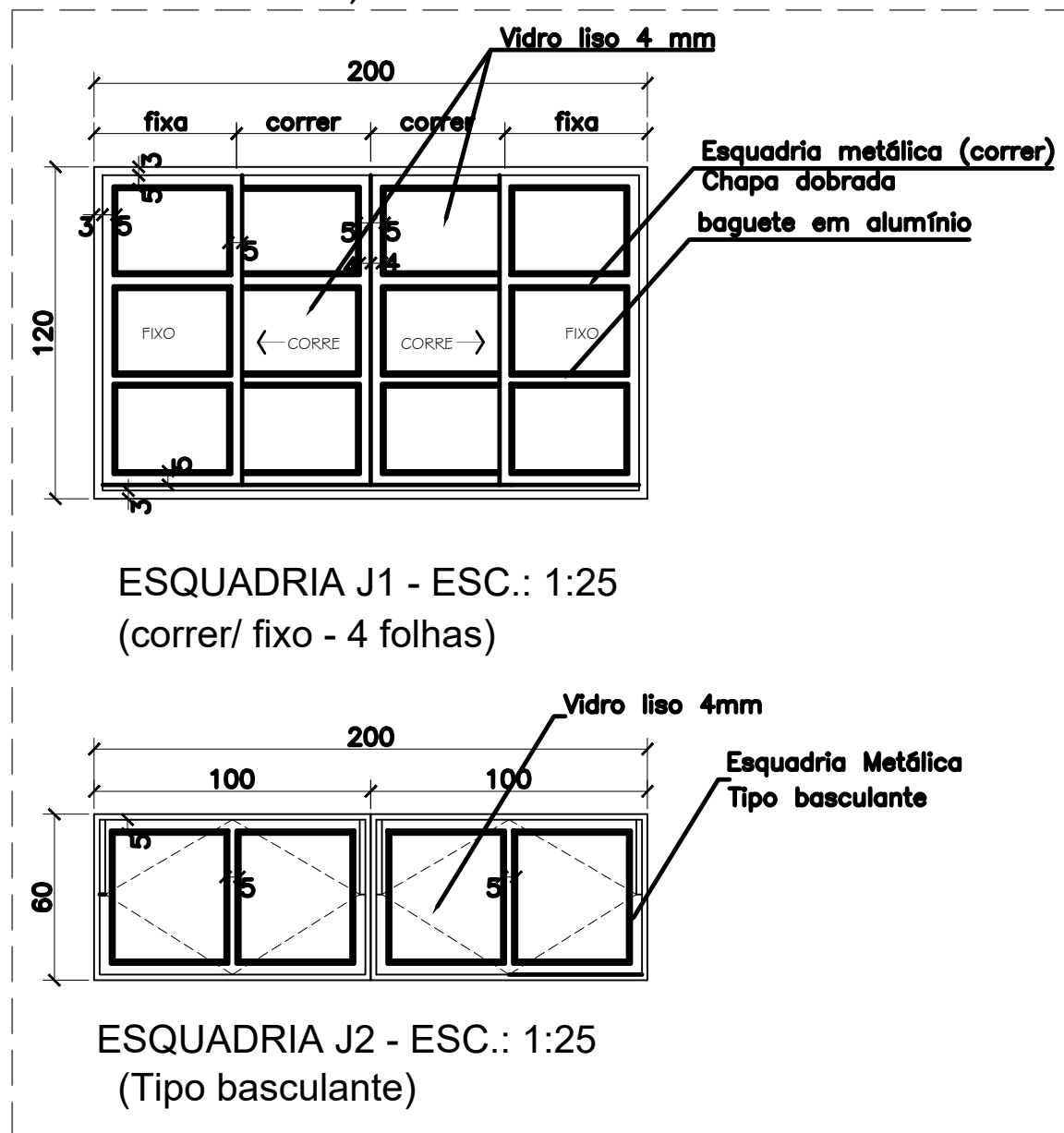

Det.2- Moldura de gesso

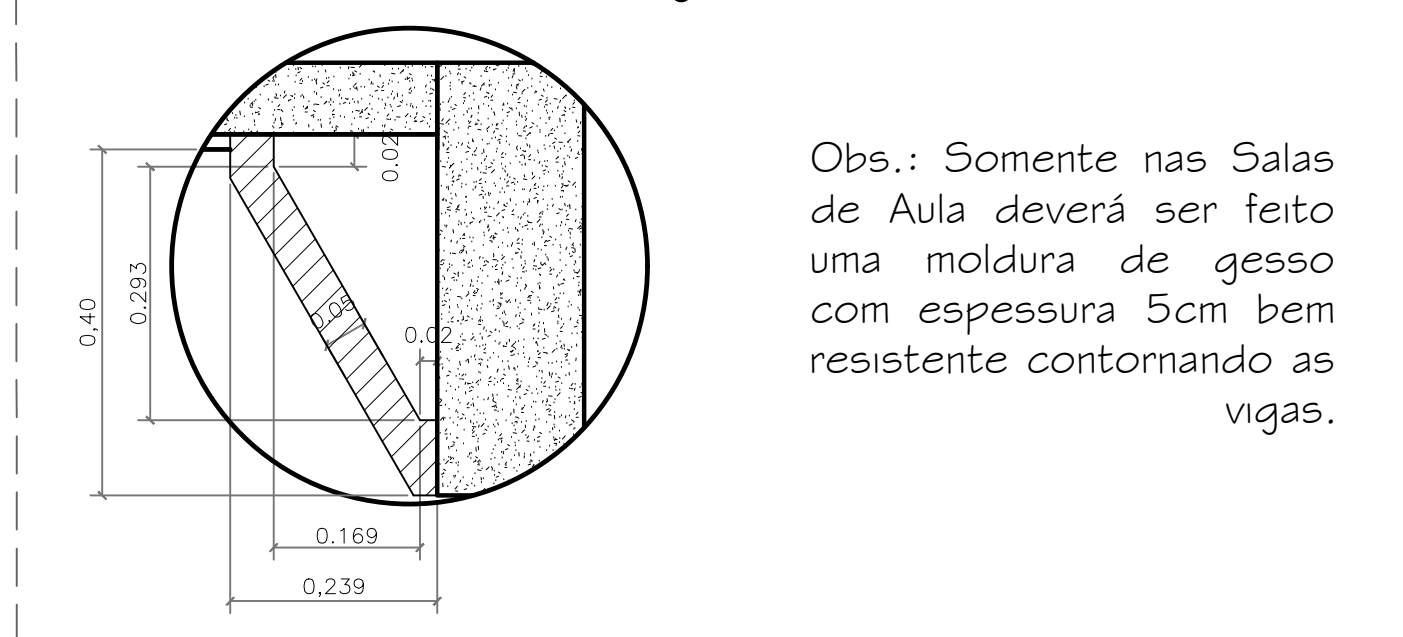

LEGENDA ACABAMENTOS

PISO:
G - GRANITINA
CD - CONCRETO DESEMPENADO
FORRO
L - LAJE
S - FORRO DE GESSO TABICADO, PINTURA LÁTEX PVA COR BRANCO NEVE
PAREDE
CP - REVESTIMENTO - PORCELANATO RETIFICADO ACETINADO 30X60CM LISO, COR BRANCO OU OFF WHITE, ALTURA - ATÉ A TETO
RP - REBOCO E PINTURA CONFORME ESPECIFICAÇÃO
BANCADA
B1 - BANCADA EM GRANITO BRANCO SIENA, COM RODAPÉ, H=10CM E MOLDURA - H=10CM.

QUADRO DE ABERTURAS

PORTAS	DIMENSÕES (cm)	MATERIAL	REFERÊNCIA
P1	60 X 180	METÁLICA	TIPO PF-10 CADERNO DE DETALHES AGETOP
P2	80 X 210	METÁLICA	TIPO PF-1 CADERNO DE DETALHES AGETOP
P3	90 X 210	METÁLICA	TIPO PF-1 CADERNO DE DETALHES AGETOP
P4	80 X 180	METÁLICA	TIPO PF-10 CADERNO DE DETALHES AGETOP
JANELAS	DIMENSÕES (cm)	MATERIAL	REFERÊNCIA
J1	200 X 120	METÁLICA	VER PROJETO
J2	360 X 60	METÁLICA	TIPO J6 CADERNO DE DETALHES AGETOP
J3	200 X 60	METÁLICA	TIPO J6 CADERNO DE DETALHES AGETOP
J4	90 X 60	METÁLICA	TIPO J4 CADERNO DE DETALHES AGETOP

Obs.:
- Os níveis representados neste desenho, refere-se apenas a esta planta individualmente.

OBS.: TODAS AS MEDIDAS ESTÃO REPRESENTADAS EM CM.

ESPECIFICAÇÕES:

PISO:
- GRANITINA NA COR NATURAL C/ RODAPÉ 7CM DO MESMO MATERIAL
- CONCRETO DESEMPENADO - ESP. 5CM

ALVENARIA:
- TUCLOS PURADOS
- AS PAREDES INTERNAS SERÃO REBOCADAS, EMMASSADAS, E PINTADAS COM ESMALTE SINTÉTICO ATÉ, H=1,50m E O RESTANTE COM TINTA ACRÍLICA SEMI-BRILHO, CONFORME PADRÃO SEDUC
- AS PAREDES EXTERNAS SERÃO REBOCADAS, APLICAÇÃO DE SELADOR, PINTADAS COM TINTA ACRÍLICA SEMI-BRILHO, CONFORME PADRÃO SEDUC

COBERTURA:
- TELHA CERÂMICA, TIPO AMERICANA

ESTRUTURA DA COBERTURA:
- ESTRUTURA METÁLICA, PINTADA EM ESMALTE SINTÉTICO BRILHANTE CONFORME PADRÃO SEDUC.

OBSERVAÇÕES:
- Onde não tiver especificação de acabamento, seguir projeto específico.
- Favor conferir medidas no local.
- Qualquer dúvida consultar o autor do projeto ou a Gerência de Projetos e Infraestrutura

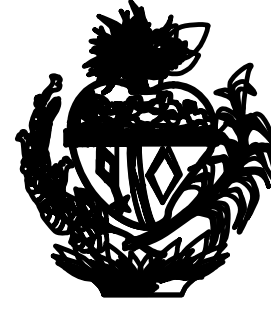
**ESTADO DE GOIÁS**
SECRETARIA DE ESTADO DA EDUCAÇÃO
SUPERINTENDÊNCIA DE INFRAESTRUTURA
GERÊNCIA DE PROJETOS E INFRAESTRUTURA

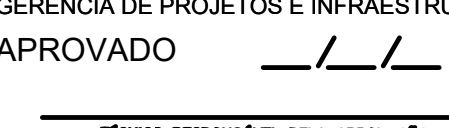
GERÊNCIA DE PROJETOS E INFRAESTRUTURA
APROVADO 
TERCEIRO RESPONSÁVEL PELA APROVAÇÃO

CONSTRUÇÃO DE ESCOLA

BLOCO PADRÃO
3 SALAS DE AULA C/ SANITÁRIOS - MOD 01

ENDEREÇO
A SER CONSTRUÍDO EM DIVERSOS LOCAIS DO ESTADO ONDE FOR SOLICITADO

ÁREA DO TERRENO	ÁREA PERMITE	ÁREA EXISTENTE	ÁREA A DEMOLIR	ÁREA A CONSTRUIR	ÁREA TOTAL CONSTRUÇÃO
				254,52 m ²	254,52 m ²

AUTOR: ARQ. MARILIA OLIVEIRA - CREA 113886-3

RT DA OBRA

PROPRIETÁRIO: SECRETARIA DE ESTADO DA EDUCAÇÃO - CNPJ 07.409.705/0001-20
PREPOSTO: JESSICA ALVES BUENO SOUSA - CPF: 033.175.021-42

ARQUITETURA

TIPO DE PROJETO
PLANTA BAIXA - ESC.: 1:50
CORTES E FACHADAS - ESC.: 1:50
LEGENDAS E QUADRO DE ABERTURAS

ASSUNTO:

DATA	INDICADA	REVISÃO	Nº PROJETO
SETEMBRO/2022		000	12454480

REV.	DATA	DESCRIÇÃO	VISTO

2/2